Abmessungen für Achsen mit einer Länge von 180 mm

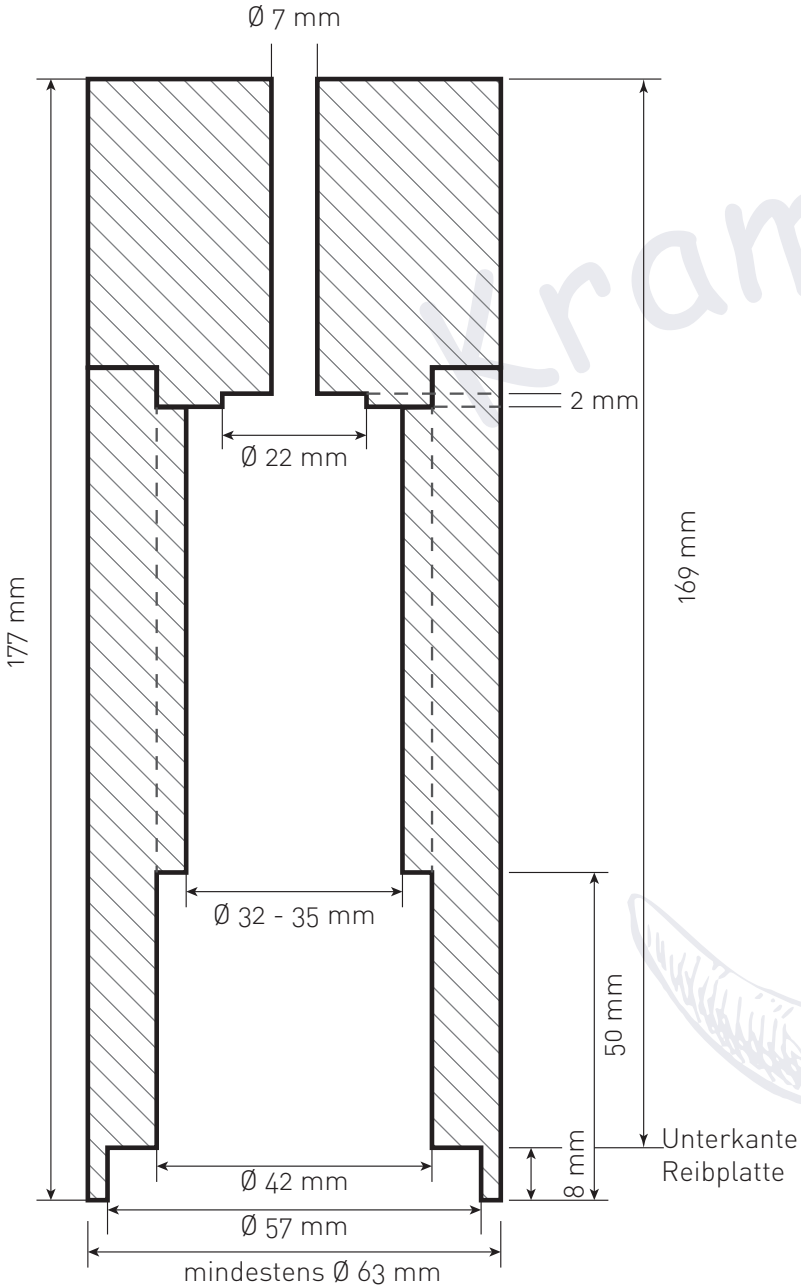

Kramer's Chili

Bohrungen gemäß Skizze bohren / drechseln.

Die Höhe, von der Unterkante Reibplatte gemessen, muss 169 mm sein!

Es ergibt sich somit eine Gesamthöhe von 177 mm.

Möchte man die Reibplatte tiefer als 8 mm setzen, so addiert man zur gewünschten Tiefe 169 mm.

Vor dem Befestigen der Reibplatte und der Mitnehmerscheibe mit einem 1,5 – 2 mm Bohrer vorbohren.

Die Sicherungsmutter und Hutmutter werden auf das Gewinde mit der Länge von 11mm geschraubt.

Zusammenbau laut Skizze.

Benötigte Bohrer: 7 mm, 22 mm, 32 – 35 mm, 42 mm

Änderungen und Fehler vorbehalten.

Drechselshop KRAMER e.U. • Hollabrunnerstrasse 53a/1 • 2014 Breitenwaida, Österreich
www.drechselshop-kramer.com • Mail: wood@drechselshop-kramer.com • Tel.: 0043 676 4113502